Waldstraßenviertel NACHRICHTEN

Jahrgang 23 | Juni/Juli/August 2016 | Nummer 140

GROSSES FUNKENBURGFEST

24

Ein Viertel Buntes

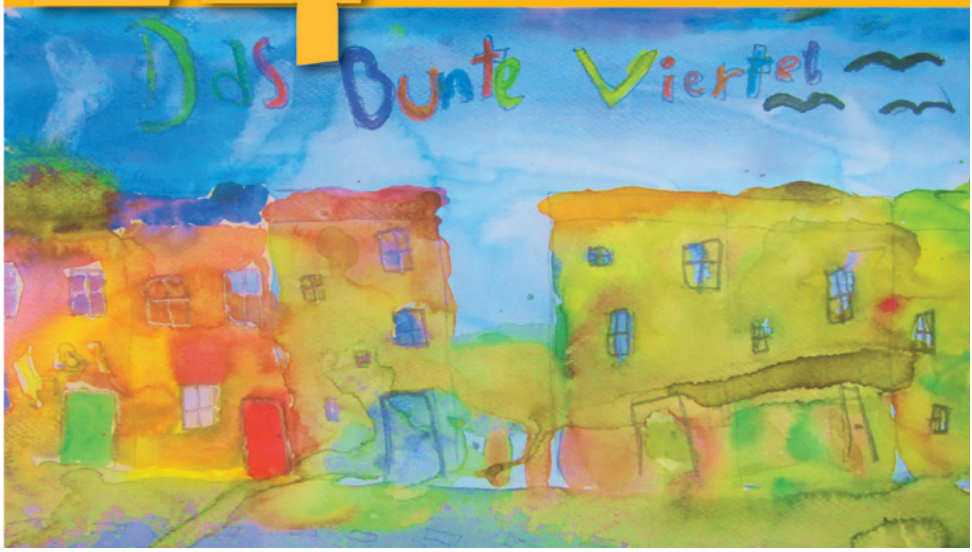

Festausgabe

Festprogramm 5 | Künstler-Porträts 7 | Unsere Fördermitglieder 11
Ballgeflüster 16 | Spielplatznachrichten 19 | Sportoberschule 21

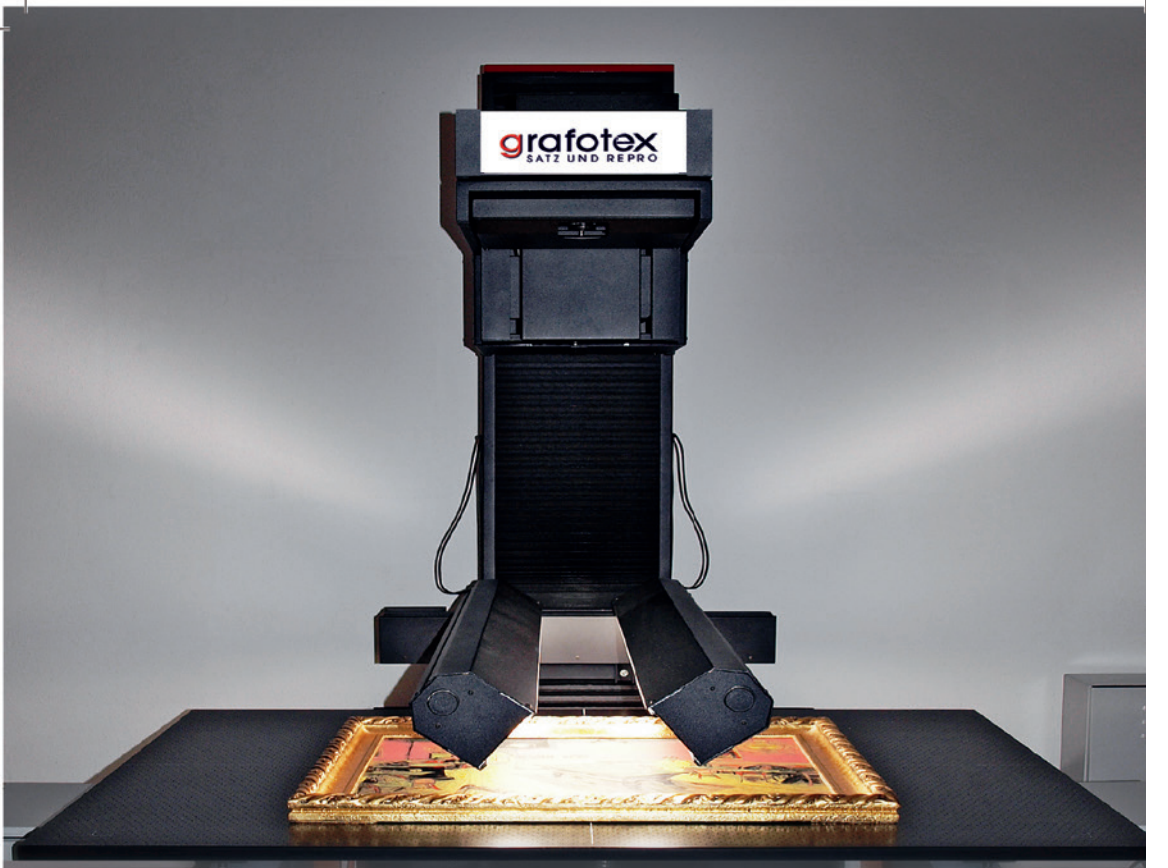

IHR WERBESTUDIO...

Seit 1991 eine bekannte Größe in Leipzig im Bereich GRAFIK, SATZ & REPRO, haben wir uns im Laufe der letzten Jahre auch der Ausführung von Werbung angenommen. Dabei sind uns kaum Grenzen gesetzt und Sie erhalten komplette Drucksachen, Bauplanen, Webseiten, Schilder, Auto- und Textilbeschriftungen sowie Bilderdrucke auf verschiedensten Materialien und inklusive Entwurf aus einer Hand. NEUGIERIG? Dann besuchen Sie uns auf unserer Webseite, in der Feuerbachstraße 5 oder folgen uns auf Facebook.

...AUS LEIPZIG, FÜR LEIPZIG!

www.facebook.com/grafotex

grafotex
SATZ UND REPRO

www.grafotex.de

IN EIGENER SACHE

Liebe Bewohner des Waldstraßenviertels,

einmal im Jahr werden die Waldstraßenviertel NACHRICHTEN an jeden Haushalt im Viertel verteilt. Damit laden wir alle Bewohner zum Funkenburgfest am 18. Juni auf den Liviaplatz ein. Das Fest ist eine gute Gelegenheit, sich den Bewohnern des Viertels vorzustellen.
Der Bürgerverein Waldstraßenviertel e.V. feiert in diesem Jahr sein 25jähriges Bestehen und danach haben wir unser Motto für das Fest gewählt: „Ein Viertel(Jahrhundert) Buntes“. In dieser Zeit haben wir viel erreicht, hatten ein offenes Ohr für die Sorgen und Ideen der Bewohner und waren Ansprechpartner für Stadtverwaltung und andere bei Sanierungen und Planungsvorhaben. Im November 2016 wird der Vorstand neu gewählt und da eine ganze Reihe der Mitglieder ihre Tätigkeit beendet, würden wir uns sehr freuen, wenn Sie tatkräftig mit anpacken.

Ein ständig aktuelles Thema im Viertel ist die Verkehrssituation. Wir gratulieren RB Leipzig zum Aufstieg in die erste Bundesliga und werden in Kürze mit der Stadt über die aktuellen Pläne zum Verkehrskonzept reden. Wir halten Sie natürlich auf dem Laufenden.

Nach dem Funkenburgfest verabschieden wir uns in die Sommerpause. Das nächste Heft erscheint dann Anfang September.

Ihr Jan Willkomm
Vorstandsvorsitzender Bürgerverein Waldstraßenviertel e. V.

Unser Dank gilt: ACTIO Ra'e Ringel & Partner, Allianz Generalvertretung Naumann, Butterfly Circus, Dienstleistungscenter Heide, DIMA Immobilien, Dinnebier Automobile, Einhorn-Apotheke, filmdienstleistungen, FUCHSHUBER ARCHITEKTEN, grafotex, hahnlive – Agentur für Live-Kommunikation, Hausarzt Praxis Bernerth, Hausarztpraxis Fenner-Hirschberg, IHR Umzugsservice, Kinderkunstschule Goldfisch, Konsumgenossenschaft Leipzig, KWL – Kommunale Wasserwerke Leipzig, Latifaa Bauchtanz, Leipziger Oldtimerfahrten, Optiker Goldschmidt, pmhLE, Praxis für Psychotherapie, Pro Vita Hauskrankenpflege, Reichelt Kommunikationsberatung, Schule 5, SIGNARAMA, Städtische Altenpflegeheime Leipzig, Steuerberater Uwe Alter, Steuerbüro Otte, Steuerkanzlei Lachmann, Tanzerei Flugfisch, Technik Management Rösel, Tennisakademie Leipzig, Thomas Druck, Trattoria No. 1, Wein und Feines, Zahnarztpraxis Geißler, ZSL Betreibergesellschaft

Herausgeber: Bürgerverein Waldstraßenviertel e. V. · **Anschrift:** Hinrichsenstraße 10, 04105 Leipzig
Telefon: 0341 9 80 38 83 / **Fax:** 0341 4 42 86 65 · **Internet:** www.waldstrassenviertel.de
E-Mail: buergerverein@waldstrassenviertel.de · **Sprechzeiten:** Di. 16.00 bis 18.00 Uhr, Fr. 10.00 bis 12.00 Uhr
Bankverbindung: Sparkasse Leipzig, IBAN: DE84 8605 5592 1183 5294 53
Redaktion: Petra Cain, Kathrin Futterlieb-Rose, Maria Geißler, Katja Haß, Johannes Popp, Andreas Reichelt, Kati Reichelt
Redaktionsschluss: 31. Mai 2016 · **Layout / Satz:** Reichelt Kommunikationsberatung
Bildnachweis: S. 1: „Goldfisch“ Kunstschule und GestaltungsSpielRaum; S. 6: Klezmer Muskelkater; S. 7: Combo Gurilly; S. 8: an envelope; S. 10: Ingrid Pietrowski; S. 15: Sax-Verlag; S. 16, 17: Andreas Reichelt; S. 19: Stadt Leipzig, Amt für Stadtgrün und Gewässer; S. 20: Uwe Haß; S. 21: Reinhard Müller

HOTEL
FÜRSTENHOF
LEIPZIG

THE
LUXURY
COLLECTION

ZU GAST IN DEINER STADT

Als Leipziger einfach mal die Perspektive ändern und zu Gast in der eigenen Stadt sein. Aufenthalt für den Zeitraum Juli-August 2016 buchen und ein Upgrade in die neu renovierte Brockhaus Suite gewinnen!

ab € 129.00 pro Person im Doppelzimmer
Übernachtung mit Frühstücksbuffet, 3-Gänge-Menü inklusive Weinbegleitung und Ticket für das Bach-Museum Leipzig

RESERVIERUNG UNTER +49 (0) 341 140 0 ODER VIA HOTELFUERSTENHOFLEIPZIG.COM/ZUGASTINDEINERSTADT

Programm 24. Großes Funkenburgfest

Samstag, 18. Juni

11.30	COMBO GURILLY
12.00	Eröffnung durch Jan Willkomm, Vorsitzender des Bürgervereins, und Kathrin Futterlieb-Rose (Künstlerin im Viertel)
12.15	AKKORDEONTEUFEL Musikschule Fröhlich
13.00	TANZMÄUSE der Schule 5
13:15	TANZCLUB der Schule 5
13:30	Jazzkids der TANZEREI FLUGFISCH
13:45	COMBO GURILLY
14:30	CLOWN SAMUEL
15.30	Orientalischer Tanz mit LATIFAA Bauchtanz
16:00	Ein Viertel Buntes – GRAFFITI WORKSHOP
17.00	MUSKELKATER KLEZMER
18:00	Große Funkenburg-Tombola – Ziehung der Hauptpreise
20.00	AN ENVELOPE

Wir inszenieren Ihr Event.
Corporate Event | Show | Team | Incentive | Entertainment
hahnlive.de

hahnlive
EVENT + KOMMUNIKATION

Klezmer Muskelkater

Klezmer Muskelkater spielt traditionelle jiddische Instrumentalmusik. Die Band hat sich in Windeseile ein klassisches Repertoire aufgebaut, das sie nach und nach durch eigene Arrangements verändert und sich zu eigen gemacht hat. Klezmermusik ist ein Schmelztiegel vieler musikalischer Traditionen.

Die Band nimmt die Zuschauer mit auf eine Reise durch Länder und Kulturen, will ihre Ohren die musikalischen Gewürze schmecken lassen, aber sie auch vom Hocker reißen mit dem Druck osteuropäischer Rhythmen. Mit dabei im Ensemble sind Giuseppe Sciarratta an der Klarinette, Sven Bohling am Akkordeon, Marco Fiedler am Kontrabass und Johannes Wünsch am Schlagzeug. www.klezmermuskelkater.de

Kraftstoffverbrauch (in l/100 km nach VO (EG) 715/2007 und VO (EG) 692/2008 in der jeweils geltenden Fassung): Ford Edge: 6,4 (innerorts), 5,4 (außerorts), 5,8 (kombiniert); CO_2-Emissionen: 149 g/km (kombiniert).

DINNEBIER
AUTOMOBILE
Unsere Größe – Ihr Vorteil.

Dinnebier Automobile GmbH

Leipzig-Wiederitzsch
Delitzscher Landstr. 150
Tel. (0341) 5241-0

Markkleeberg-Wachau
Magdeborner Str. 4-6
Tel. (03429 7) 704-0

[1]Gilt für Privatkunden. Gilt für einen Ford Edge Trend 2,0-l-TDCi-Dieselmotor 132 kW (180 PS) (Start-Stopp-System) (Allradantrieb).

Combo Gurilly

Hervorgegangen aus einer ehemaligen Studentenband, hat sich die Combo Gurilly mit Charme und Lebensfreude in viele Herzen von Freunden handgemachter Musik gespielt. Gurilly „recycelt“ die schönsten Evergreens und spielt aktuelle Hits im Dixiestil. Dazu gehören neben Titeln des traditionellen Oldtime Jazz auch freche Schlager, schmetternde Blasmusikstücke oder herzzerreißende Volksmusik. Dieser besondere Musik-Mix öffnete auch Türen für zahlreiche renommierte Auftritte wie zum Beispiel beim Internationalen Dixielandfestival in Dresden, der Kunstfesteröffnung in Weimar oder dem zentralen Bürgerfest zum Tag der deutschen Einheit (zuletzt in Frankfurt/Main). Vielen ist Gurilly aber auch als Filmband in der Spielfilmkomödie „Willkommen in Kölleda“ (ARD 2012) bekannt. Zum Funkenburgfest in Leipzig kommt die Combo mit Stephan Knoll an Saxophon und Flöte, Rolf Holowenko, Gesang und Banjo und Knut Lesser an der Tuba und bietet dabei allerbeste musikalische Unterhaltung für Jung und Alt.

Mehr erfahren Sie auf der Gurilly-Homepage www.comgu.de □

an envelope

spielen Indie-Pop und kommen aus Freiberg, Leipzig und Bangladesh. Eine Band, die melodischen Pop mit vielen akustischen Einflüssen verbindet, aber auch härtere Töne anschlagen kann. Die Musiker haben ihre Wurzeln auf der Straße und spielen handgemachte Musik mit englischen Texten des amerikanischen Songwriters Michael Silverman. Die Lieder handeln von Leben und Tod, Familie und Liebe und tragen oft Geschichten und eine tiefere Symbolik in sich. Gesungen und interpretiert werden die Stücke mit der souligen Stimme von Sängerin Missilia aus Leipzig. Ein weiser Mann hat einmal gesagt: „Die beste Musik ist handgemachte Musik. Sie kann live gespielt werden, in deinem Wohnzimmer, akustisch und ohne Studiotricks.“ An Envelope möchte mit ihren Songs die Atmosphäre schaffen, in der sie geschrieben wurden. Nicht nur die Musik, sondern vor allem das, was man mit ihr verbindet, soll im Vordergrund stehen. Lassen Sie uns den Umschlag öffnen und uns von schönen Erinnerungen, Träumen und Visionen einholen. Für uns spielen Eric Matthias (Gitarre), Missilia alias Franziska Potyralla (Gesang), Alina Dalsegno (Bass), Maruf Khan (Piano) und Robert Soujon (Schlagzeug). Mehr erfahren Sie auf der Website anenvelope.de □

Wohnen und Leben in der
Mehrgenerationenanlage Goyastraße
Goyastraße 12 - 14
SAH
STÄDTISCHE ALTENPFLEGEHEIME LEIPZIG gGmbH

Physiotherapie-Praxis
Kompetenzzentrum für Therapie & Training
Termine unter
☎ 0341 962747-20

Die hochwertigen barrierearmen Wohnungen, alle mit Balkon oder Terrasse, sind jetzt bezugsfertig.
Vermietung direkt durch den Eigentümer.
Infos und Vermietung unter
☎ 0341 4849-315

www.sah-leipzig.de
Soziale Kompetenz schafft Vertrauen!

Clown Samuel – Spaß für Jung und Alt

Das wird ein Spaß für das Publikum jeden Alters. Besonders die Kleinsten unter uns werden zum Tanz aufgefordert! Jeder kann mitmachen und sich begeistern lassen. Lieder zum Mitsingen, Wippen und Staunen und kleine Spiele, die aufheitern. Denn Lachen ist gesund! Daher zaubert unser Clown mit neckischen Spielen garantiert jedem Kind ein Lächeln ins Gesicht. Und kein Kinderherz bleibt unberührt, wenn vor immer größer werdenden Augen ein bunter Zoo aus Ballontieren entsteht. Das Programm von Clown „Samuel“ lädt zum Spielen und Phantasieren ein und das Lieblingstier darf auch als kleine Erinnerung mit nach Hause genommen werden. Manege frei für unsere kleinen Stars! □

sound light stage manpower
www.tmr-center.de
TMR
Technik Management Rösel
Veranstaltungstechnik Kommunikationstechnik Technischer Service
Benedikt Rösel
0172 3408744

Kontaktlinsen-Anpassung
bis zum maximalen Seh-Erlebnis:
Wir stellen Sie scharf!

„Jedes Auge, jede Hornhaut ist individuell geformt. Standard-Kontaktlinsen nicht. Nur mit einer für jedes Auge individuellen Anpassung lässt sich ein maximales Seh-Erlebnis einstellen.“
Klaus Goldschmidt, Optiker

GOLDSCHMIDT
OPTIK AM WALDPLATZ
Waldstraße 4 · 04105 Leipzig
Tel.: (0341) 980 55 00
info@optiker-goldschmidt.de

www.optiker-goldschmidt.de

Ein Viertel Buntes

Zum silbernen Jubiläum des Bürgervereins bringen wir Farben und buntes Treiben ins Gründerzeitviertel. Zusammen mit dem Grafittiverein werden wir eine 10 m^2 große Wand besprühen. Jeder kann mitmachen und unter der Anleitung der Profis gibt's Know-How-Transfer aus der Sprühdose.

Ganz nebenbei malen die Zwerge von und zu Rosenthal Zwergnasen aus Gips. Es gibt ein Glücksrad, Zuckerwatte zum selber kleben, eine Malstraße und eine Fotobox für die schönsten Erinnerungen. Die Polizei freut sich und hilft, eure Bikes diebstahlsicher zu machen.

Etwas besonderes haben sich Goldschmiedin Tatiana Behrens und Marion Herzberg aus der Kunstschule Goldfisch ausgedacht: Aus Perlen und anderen Schmuckelementen, Papier und Draht werden Armbänder, Ohringe und Anhänger gefertigt. Jede Idee ist willkommen und natürlich steht Tatiana Behrens mit ihren Erfahrungen und ihrem Wissen zur Verfügung, so dass auch in kurzer Zeit kleine Originale entstehen!

Franziska Potyralla

GRAFFITIVEREIN

Urban Art mit dem Graffitiverein

- individuelle Gestaltungsworkshops für kreative Kinder und Jugendliche
- künstlerische Gestaltungen für Innenräume und Außenwände

kontakt@graffitiverein.de

Goldfisch
Kunstschule und GestaltungsSpielRaum
... seit über 10 Jahren im Waldstrassenviertel
Kurse für Erwachsene und Kinder
Zeichnen, Malen, Nähen, Töpfern & Goldschmiedeworkshops
Marion Herzberg, 0171 - 642 56 84, Tschaikowskistraße 20, kunstschule-goldfisch.de

Unsere Fördermitglieder

Unsere Fördermitglieder sind die Stütze des Bürgervereins

Durch ihren Beitrag unterstützen die Fördermitglieder wesentlich die ehrenamtliche Arbeit des Bürgervereins Waldstraßenviertel e. V.

Als Dankeschön für dieses außerordentliche Engagement veröffentlichen wir traditionell jedes Jahr zum Großen Funkenburgfest die Namen der Privatpersonen und die Adressen der gewerblich Tätigen.

Diese Übersicht ist gleichzeitig eine Information für Sie, liebe Leserinnen und Leser, welche Dienstleistungen Sie von den Fördermitgliedern des Bürgervereins Waldstraßenviertel e. V. in Anspruch nehmen können.

Apotheken

1. **Damian-Apotheke**
   Tschaikowskistraße 26 · Tel.: **9 80 48 41**
2. **Waldstraßen Apotheke**
   Waldstraße 43 · Tel.: **1 49 24 00**
3. **Einhorn Apotheke**
   Jahnallee 8 · Tel.: **9 80 49 65**

Architekturbüros

4. **werk-plan**
   Architekten, Stadtplaner, Ingenieure
   Eisenbahnstraße 68
   67655 Kaiserslautern ·Tel.: **(0631) 36 20 40**
5. **Bauart GmbH Amberg Leipzig**
   Naundörfchen 30a · Tel.: **9 61 26 42**

Arztpraxen

6. **Internistische Gemeinschaftspraxis**
   Dr. med. Peter Dietel
   Dr. med. Tobias Klugmann
   Dr. med. Annett Borkenhagen
   Nordstraße 17-21 · Tel.: **6 00 36 50**
7. **Praxis für Psychotherapie**
   Dr. Maria Schade
   Fregestraße 31 · Tel.: **59 23 52**
8. **Hausarztpraxis Bernerth**
   Tschaikowskistraße 33 · Tel.: **9 80 69 28**
9. **Zahnarztpraxis**
   Dr. Rasmus Sperber & Kollegen
   Tschaikowskistraße 2 · Tel.: **2 11 33 35**
10. **Zahnarzt Hans-Peter Geißler**
    Funkenburgstraße 23 · Tel.: **9 80 48 34**
11. **Zahnarztpraxis Zipf**
    Funkenburgstraße 1 · Tel.: **9 80 49 13**
12. **Dr. med. Katharina Fenner-Hirschberg**
    Ranstädter Steinweg 30 · Tel.: **6 88 54 62**

Augenoptiker

13. **Goldschmidt Optik am Waldplatz**
    Waldstraße 4 · Tel.: **9 80 55 00**

Bauunternehmen/Ingenieurbüros

14. **Alpin Maler und Werterhaltung**
    Plautstraße 80 · Tel.: **48 46 90**
15. **Dr.-Ing. Veenker Ingenieursges. mbH**
    Leibnitzstraße 25 · Tel.: **2 17 37 60**

Bestattungen

16. **Antea Bestattungen GmbH**
    Stötteritzer Straße 81 · Tel.: **25 28 73 0**

Bioladen

17. **natur & fein**
    Waldstraße 23 ·Tel.: **9 99 98 85**

Fördermitglieder im Bürgerverein Waldstraßenviertel e. V.

Ein ganz besonderer Dank gilt auch unseren privaten Fördermitgliedern, die ebenfalls einen wichtigen Beitrag zur Finanzierung des Vereins leisten.

Dr. med. Matthias Anders
Dipl. med. Leona Anders
Rechtsanwältin Michaela Bax
Dr. Bernd Fischer
Barbara Geißler
Georg Herbst
Sylvia Heine
Volker Kallé
Peter Kilian
Heliane Kleiner
Robert MacDonald
Dr. Alexander Reinshagen
Klaus-Jürgen Röhlig
Barbara Rüweler
Dieter Saamer
Dr. med. Brunhilde Sattler
Prof. Dr. med. Dietmar Schneider
Thilo Schönert
Kai Swoboda
Hans Thiel
Oliver Tkatzik
Uwe Zacharias

Buchbinderei

18 **Buchbindewerkstatt Adler**
Waldstraße 23 · Tel.: **9 80 66 05**

Dienstleistungen

19 **Ev. Diakonissenkrankenhaus**
Georg-Schwarz-Straße 49
Tel.: **44 44**

20 **Fotografie Dirk Brzoska**
Tschaikowskistraße 27
Tel.: **0173 3 78 89 77**

21 **Hotel Fürstenhof**
Tröndlinring 8 · Tel.: **14 00**

22 **Krone Dienstleistungen**
Lenaustraße 13 · Tel.: **9 12 97 02**

23 **Kabel Deutschland**
Käthe-Kollwitz-Straße 15 · Tel.: **4 42 07 78**

24 **Krankenhausgesellschaft Sachsen**
Humboldtstraße 2a · Tel.: **98 41 00**

Druckvorbereitung

25 **Agentur Varchmin**
Eitingonstraße 8 · Tel.: **6 40 79 13**

Floristik

26 **Blumenwerkstatt Linke**
Jahnallee 8 · Tel.: **9 80 49 46**

Friseursalons

27 **Bergmann Friseure**
Jahnallee 6 · Tel.: **9 80 27 66**

Gastronomie

28 **Event- und Mediencatering Dietrich Enk**
Lange Reihe 6 ·Tel.: **35 13 83 60**

29 **Trattoria No. 1**
Waldstraße 64 · Tel.: **2 11 70 98**

Immobilien

30 **DIMA Immobilien**
Fregestraße 6 ·Tel.: **5 80 70 90**

31 **Graf von Luxburg Business Consult GmbH**
Gustav-Adolf-Straße 42 · Tel.: **92 80 50**

Kinderbuchverlag und Kunstschule

32 **„Goldfisch“ Kunstschule und GestaltungsSpielRaum**
Tschaikowskistraße 20 · Tel.: **9 80 85 58**

33 **leiv Leipziger Kinderbuchverlag GmbH**
Torgauer Platz 1-3 · Tel.: **9 92 78 41**

Kreditinstitute

34 **Sparkasse Leipzig**
Lessingstraße 32 · Tel.: **98 60**

35 **Deutsche Bank Finanzberatung**
Waldstraße 37 · Tel.: **14 95 64**

Mode

36 **inMode**
Waldstraße 32 ·Tel.: **42 59 99 51**

Pflegedienste

37 **advita Pflegedienst GmbH**
Jahnallee 10/12 · Tel.: **2 30 68 76**

38 **PROVITA Hauskrankenpflege**
Humboldtstraße 9 ·Tel.: **9 83 10 44**

Physio- / Ergotherapie / Logopädie

39 **Ergotherapiezentrum Heinisch & Böttcher**
Waldstraße 42 · Tel.: **3 08 55 84**

40 **Physiotherapie Annette Hückel**
Tschaikowskistraße 17 · Tel.: **9 13 76 89**

41 **Praxis für Logopädie Blumberg**
Elsterstraße 63 · Tel.: **2 25 24 04**

Rechtsanwälte / Rechtsberatung / Notare

42 **Maslaton Rechtsanwaltsgesellschaft mbH**
Holbeinstraße 24 · Tel.: **14 95 00**

43 **Arbeitsanwälte Gerhard**
Fachanwälte für Arbeitsrecht
Funkenburgstraße 17, Tel.: **5 83 26 35**

44 **Notar Dr. jur. Thomas Walter**
Emil-Fuchs-Straße 6 · Tel.: **5 66 28 58**

45 **Rechtsanwältin Susanne Helweg**
Kochstraße 1, Tel.: **3 03 21 23**

46 **Scheid & Kollegen**
Jacobstraße 25 · Tel.: **70 25 20**

Sicherheitstechnik

47 **Achilles Sicherheitstechnik**
Waldstraße 28 · Tel.: **22 22 78 60**

Sprachschulen

48 **Sprachschatz German Language School**
Christianstraße 4 · Tel.: **69 80 86 20**

Steuer- und Wirtschaftsberater

49 **Schäfer & Dr. Rudel GbR**
Niedersachsenstraße 11a,
49074 Osnabrück · Tel.: **(0541) 35 83 35**

50 **Steuerberater Uwe Alter**
Wettiner Straße 9 · Tel.: **9 80 71 11**

Steuer- und Wirtschaftsberater

51 **Steuerberater Steffen Heinzig**
Thomasiusstraße 2 · Tel.: **9 99 90 07**

52 **Steuerbüro Otte**
Gustav-Adolf-Straße 34 · Tel.: **2 49 95 03**

53 **Lohnsteuerhilfeverein Sachsen e.V.**
Jahnallee 5 · Tel.: **1 49 46 66**

Tourismus / Transporte

54 **CARARA Kreuzfahrten**
Neumarkt 14 · Tel.: **2 22 26 80**

55 **Löwen-Taxi Taxi-Genossenschaft Leipzig e.G.**
Jahnallee 11 · Tel.: **98 22 22** und **71 000**

Unternehmensberatung

56 **MiB – Met@informationelle Beratungen KG**
Peterssteinweg 14 · Tel.: **46 37 19 38**

Verlage / Werbeagenturen

57 **Buchfunk Verlag Johannes Ackner**
Liviastraße 7 · Tel.: **0179 5 25 17 48**

58 **Reichelt Kommunikationsberatung**
Blumenstraße 46 · Tel.: **56 10 96 51**

Versicherungen

59 **Landeskrankenhilfe / Landeslebenshilfe**
Funkenburgstraße 29 ·Tel.: **98 89 60**

60 **Martens & Prahl Versicherungskontor**
Waldstraße 52-54 · Tel.: **14 07 66**

61 **I. Rummelt & W. Keim Versicherungsmakler GmbH**
Elsterstraße 63 · Tel.: **9 80 05 22**

Ein Brückenschlag von Leipzig ins Erzgebirge

Die Schönwettersaison beginnt und wer sich jetzt noch fragt, wohin am Wochenende, dem sei der Reisebildband „Unterwegs zwischen Leipzig und dem Erzgebirge“ von Bernd Sikora und Peter Franke empfohlen. Beide wohnen schon viele Jahre in Leipzig, doch ihre Heimat ist das Erzgebirge. Der Architekt und Grafiker Bernd Sikora wurde in Stollberg geboren und der Fotograf Peter Franke ist gebürtiger Zwickauer. Was liegt also näher, als eine Brücke zwischen den Regionen zu schlagen.

Das aktuelle gemeinsame Werk ist der Region Westsachsen gewidmet, einer 1000-jährigen Kulturlandschaft, die durch den extensiven Braunkohleabbau tief zerschnitten war. Durch neue Verkehrsverbindungen, wie dem ausgebauten S-Bahnnetz und der Autobahn A 72, sind diese Gebiete wieder näher aneinander gerückt. Die ersten Touren beginnen beinahe direkt im Waldstraßenviertel: Das Schreberbad dient hier als Ausgangspunkt. Sikora nimmt uns mit vom Neuseenland über das Bauernland an die Zwickauer Mulde bis hin zum Chemnitzer Land und dem Erzgebirge. Die selbsterprobten Routen weichen häufig vom Altbekannten ab und sind wie gewohnt detailliert und kenntnisreich beschrieben. Mal geht es zu Fuß, mal mit dem Rad oder aber auch mit dem Auto auf eine der sorgfältig ausgewählten Touren. Informationen zu Historie, Kunstgeschichte und touristische Hinweise sind selbstverständlich.

Beim Blättern durch den Bildband begibt man sich gedanklich unversehens mit auf die Reise und plant vielleicht für das nächste freie Wochenende den eigenen Ausflug. Ob jedoch die Aufnahmen fürs Familienalbum an die hochklassigen Fotografien von Peter Franke herankommen werden, ist eher fragwürdig.

Britta Stock

Bernd Sikora, Peter Franke (Fotografien)
Unterwegs zwischen Leipzig und dem Erzgebirge
208 S., ca. 340 Abb., Markkleeberg: Sax-Verlag, 2015, Preis: 29,90 €

Ballgeflüster

Am 23. April lud der Bürgerverein zur Feier seines 25jährigen Jubiläums in die Alte Handelsbörse. Mit einer rauschenden Ballnacht wollte gefeiert werden. Was anfangs jedoch am meisten rauschte, war der Wind durch die offene Tür der Terrasse: Nur etwa 50 Mitglieder und Gäste waren der Einladung gefolgt.

Füllte sich langsam:
der Große Saal der Alten Handelsbörse

Zu Beginn begrüßte Vorstandsvorsitzender Jan Willkomm die Gäste und schilderte die Geschichte des Vereins. Gastredner Küf Kaufmann hielt eine bewegende Laudatio auf den Verein und zog eine humoristische Parallele vom Vereinsjubiläum zum jüdischen Pessachfest. Zur Eröffnung des Buffets hielt es Jubilare und Gäste nicht mehr auf den Stühlen.

Nach ausgiebiger Stärkung übergab Vorstandsmitglied Michael Bregenzer die Bühne an Carolin Fischer und Jens Eulenberger vom Ensemble der *academixer*. In mäßig subtiler Hau-Drauf-Komik gaben diese ein kabarettistisches Programm über schwäbische Zuwanderer, Helicoptereltern und familiäre Generationenkonflikte im Waldstraßenviertel zum Besten.

Gegen 21 Uhr schwenkte DJ René vom dezenten Hintergrundmusikteppich zu waschechter Tanzmusik und sofort eroberten die ersten Paare das Parkett. Von Walzer und Tango, über Schlager und Jazz – bis spät in die Nacht wurde jede Note in Bewegung umgesetzt.

Ein gelungener, heiterer Jubiläumsabend in historisch-bürgerlicher Kulisse. Man hätte sich wirklich mehr Gäste gewünscht, aber an ausgelassener Fröhlichkeit waren die Gekommenen nicht zu überbieten.

Andreas Reichelt

Vorstandsvorsitzender Jan Willkomm begrüßte die Anwesenden

Knapp 50 Gäste kamen zur Jubiläumsfeier

Küf Kaufmann bei seiner Laudatio

Es wurde ausgelassen in den Frühling getanzt

FUCHSHUBER
ARCHITEKTEN
www.fuchshuberarchitekten.de
Seit 19.05.2014 im Fregehaus · Katharinenstraße 11 · 04109 Leipzig

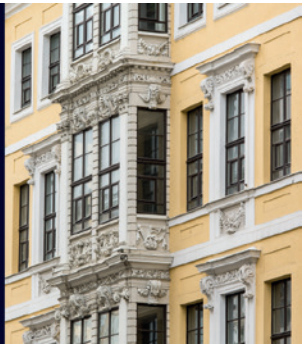

Kleider machen Leute

„Was vergangen, kehrt nicht wieder, aber geht es leuchtend nieder, leuchtet´s lange noch zurück.“ Goethes kluge Worte gelten auch für kleine Dinge, wie wir oft erfahren. So werden wir häufig auf unsere Ausfahrt nach Wurzen im vergangenen Jahr angesprochen, die so fröhlich und informativ gewesen sei, dass sich die Teilnehmer gern an sie erinnern. Auf die Frage, wohin die Reise in diesem Jahr geht, können wir ein weiteres Highlight nennen: Ziel ist diesmal Altenburg in Thüringen, wo wir die Firma „Hut und Putz“ besuchen werden.

Ausstellungsraum der Firma „Hut und Putz“

Hier werden Hüte für Damen und Herren angefertigt (wie etwa der berühmte Chapeau Claque oder Faschingsmützen für Elferräte) sowie historische Kostüme (zum Beispiel für internationale Ausstellungen und Theater). Alle Kleidungsstücke sind Unikate und werden in mühevoller Handarbeit hergestellt. Auch Marken-Hemden werden produziert und können bei der Besichtigung zu Werkspreisen erworben werden. Die schönsten Kostüme können auch – nach guter Altenburger Spielkarten-Tradition – als Quartettspiel erworben werden. Nach einer persönlichen Begrüßung durch den Firmenchef lernen wir verschiedene Produktionsstätten kennen und erleben bei Kaffee und Kuchen eine exquisite Modenschau.

Neugierig geworden? Dann steigen Sie ein in unseren Charterbus am Mittwoch, dem 21. September, 12.30 Uhr, am Bürgerverein, Anmeldungen sind ab sofort im Büro dienstags 16-18 Uhr und freitags 10-12 Uhr, telefonisch unter 9803883 oder per E-Mail an buergerverein@waldstrassenviertel.de möglich. Mehr als 30 Personen können wir nicht mitnehmen, also buchen Sie bitte bald.

Hans-Joachim Schindler

Fahrt nach Altenburg
Mittwoch, 21. September,
Treff: 12.30 Uhr am Bürgerverein,
Hinrichsenstraße 10, Kosten:
20 € für Mitglieder, 25 € für Gäste

HAUSARZTPRAXIS
Dr. med. Katharina Fenner-Hirschberg
FACHÄRZTIN FÜR ALLGEMEINMEDIZIN
SCHMERZTHERAPIE · NEURALTHERAPIE
PALLIATIVMEDIZIN · NOTFALLMEDIZIN

Ranstädter Steinweg 30 · 04109 Leipzig
Tel 0341-6885 462 · Fax 0341-6885 862
info@dr-fenner-hirschberg.de · www.dr-fenner-hirschberg.de

Neuer Spaß am alten Ort

Der öffentliche Spielplatz „Louise-Otto-Peter-Platz“ nördlich des Zöllnerwegs ist endlich wieder benutzbar.
Gemeinsam mit Kindern der Kita „Rosentalzwerge“ übergab Umweltbürgermeister Heiko Rosenthal am 4. Mai den Spielplatz der Öffentlichkeit. Im Beisein des Bildhauers Reinhard Rösler und Vertretern des Bürgervereins Waldstraßenviertel e. V. wurde das Absperrband durchschnitten. „Ich freue mich, dass dieser wunderbare Ort, der als erster öffentlicher Spielplatz Leipzigs nachweislich 1870 angelegt wurde, heute wieder seiner Bestimmung übergeben wurde“, sagte Heiko Rosenthal.
Die Stadt investierte rund 81.300 Euro aus dem „Programm zur Instandhaltung und Entwicklung öffentlicher Spielplätze“. Entstanden ist unter Einbezug der Bürgerschaft eine „Gräserlandschaft“ aus Hölzern mit vielfältigen Bewegungsmöglichkeiten. Teile der Spielfigur „Hebekopfdrachen“ wurden wiederverwendet. In der vergrößerten Sandspielfläche steht ein Sandspielhaus zum Verstecken und Klettern.

Der Seil- und Klettergarten unter dem Motto „Gräserland“ bietet Balancierhölzer, Seile, Netze, eine Hangelstrecke, einen Wellengurtsteg und einen Gräserturm mit einer Podesthöhe von zwei Metern. Er musste aufgrund notwendiger Nacharbeiten noch einmal temporär abgesperrt werden, ist nun aber auch wieder zugänglich. An einer Slackline, einem Dreifachreck und dem Wackelbalken können die Kinder ihre Geschicklichkeit üben. Zudem wurde der beliebte und auch schon von der Elterngeneration bespielte Betonelefant saniert.

Umweltbürgermerister Heiko Rosenthal eröffnet mit Kindern der Kita „Rosentalzwerge“ den Spielplatz

Susanne Schilling

ACTIO Rechtsanwälte Ringel & Partner

Grundstücks-, Miet-, WEG-, Bau- und Immobilienrecht

Karl-Tauchnitz-Straße 4 Tel.: 0341 490630 actio-rae.de

Häuser-Geschichten
Zwillingshäuser Liviaplatz

Die Zwillingshäuser Feuerbachstraße 2 und Liviastraße 3 wurden 1901 durch den Maurer- und Zimmermeister Adolf Ferdinand Richter erbaut und finanziert. Sie sind markante Gebäude im Waldstraßenviertel. Die beiden spiegelverkehrten Wohnhäuser mit Sandsteinfassade, vorgesetzten Balkonen, Erkern, Turmbekrönungen, bemalten und teilweise bleiverglasten Treppenhäusern liegen direkt am Liviaplatz.

Die Feuerbachstraße 2 erwarb 1905 der Kaufmann Richard Thost, der Inhaber eines Spezialgeschäftes für Hüte auf dem Brühl 41 war. Er bewohnte die 2. Etage. Die anderen Wohnungen waren vermietet. Zu DDR-Zeiten bewohnten unter anderem ein Komponist und Universitätsangehörige das Haus, in der 1. Etage befand sich ein Kindergarten. Nach der Wende wurde das Haus verkauft und 1994 grundlegend saniert. Im Dachgeschoss – bis dahin als Boden genutzt – wurden drei Maisonette-Wohnungen eingebaut. Um die entsprechende Raumhöhe dafür zu erreichen, ließ man die Decke der 3. Etage um wenige Zentimeter ab. Das Türmchen dient heute als begehbarer Kleiderschrank.

Zwillingshäuser am Liviaplatz, erbaut 1901 (links, bereits saniert: Feuerbachstraße 2, rechts, unsaniert: Liviastraße 3)

Das Nachbarhaus Liviastraße 3 kaufte 1907 Wilhelm Praetorius, der eine Rauchwarenhandlung auf dem Brühl 47 betrieb. Er bewohnte die 1. Etage. In der 1. Hälfte des 20. Jahrhunderts übten Mieter im Haus laut Adressbüchern u.a. folgende Berufe aus: Kaufmann, Ratsmitglied, Buchdrucker, Schauspieler, Ingenieur, Prokurist, Spediteur, Werbeleiter und Arzt. Das Souterrain und die 1. Etage waren zu DDR-Zeiten DHfK-Internat. Auch in weiteren Häusern der Liviastraße wohnten DHfK-Sportler. Das Haus war mehr als 100 Jahre lang in Familienbesitz. Die Nachfahren von Wilhelm Praetorius verkauften 2013 aufgrund des Sanierungsstaus die unter Denkmalschutz stehende Liviastraße 3.

Katja Haß

Erster Spatenstich für Sportoberschule

Baubürgermeisterin Dorothee Dubrau (Mitte) und Sozialbürgermeister Thomas Fabian (2. v. r.) beim Spatenstich

Mittwoch, 27. April, bei einem kühlen Wind, aber mit viel Engagement wurde von Schulleiter Uwe Hempel in Anwesenheit von Baubürgermeisterin Dorothee Dubrau und Sozialbürgermeister Thomas Fabian der erste Spatenstich für die neue Sportoberschule vollzogen. Ort war der ehemalige Stadionparkplatz und das Stadtreinigungsgelände an der Goyastraße zwischen Max-Planck-Straße und Rosental. Seit einiger Zeit befinden sich dort schon eine Kita, ein Seniorenheim und ein Mehrgenerationenprojekt. Der ideale Ort für eine Sportoberschule am Rande des Waldstraßenviertels – als eine Art „Brücke der Generationen“. Geplante Eröffnung des auf fast 20 Millionen Euro veranschlagten Baues soll 2018/2019 sein und die ehemalige 43. Schule (jetzt Sportschule) wird dann wieder zur Grundschule saniert. Umrahmt wurde der Spatenstich durch die sportlichen Einlagen zahlreicher Schüler. *Reinhard Müller*

Nahmen das Gelände gleich in Beschlag: die Fußballdamen der 43. Oberschule

Sie brauchen frische Weine für den Sommer?
Haben wir da!
Riesling, Grauburgunder, Verdejo, Sauvignon blanc, Chardonnay, ...
alles, was das Herz begehrt!
Wein, Sekt, Prosecco, Schokolade, Käsespezialitäten, Schinken, Salami, Antipasti, Olivenöl ...
Jahnallee 5
Tel.: (0341) 9 93 80 91
Mo – Fr: 10 – 19 Uhr
Sa: 10 – 13 Uhr
Peterssteinweg 11
Tel.: (0341) 9 60 79 04
Di – Fr: 10 – 19 Uhr
Sa: 10 – 16 Uhr
WEIN UND FEINES
www.WeinRieder.de

Aus dem Vereinsleben

Ein Verein ist nur so gut wie die ihn tragenden Mitglieder

Nach 25 Jahren Bürgerverein Waldstraßenviertel gebührt an dieser Stelle allen Mitgliedern in Schlüsselpositionen Dank, die mit großem persönlichen Einsatz, Motivation und Engagement den Bürgerverein zu einer festen Institution im Viertel gemacht haben. Natürlich ist ein Verein in 25 Jahren Veränderungen unterworfen und um die Angebote auch in Zukunft wie gewohnt aufrecht erhalten zu können, benötigen wir dringend helfende Hände.
Wir suchen für die Redaktion der Waldstraßenviertel NACHRICHTEN, für die Rechnungsprüfung und vor allem auch für die Führung des Vereins zuverlässige Unterstützung. Und natürlich begrüßen wir gern neue aktive Mitglieder in den verschiedenen AGs. Es lohnt sich – die Arbeit macht Spaß und man lernt neue interessante Leute kennen. Also denken Sie doch bitte darüber nach, ob Sie nicht ein paar Stunden erübrigen können.

Apropos

Beim Funkenburgfest haben wir immer eine Sonderaktion: Wer an diesem Tag in den Verein eintritt, bezahlt keine Eintrittsgebühren, spart also 10 €. Vielleicht möchten Sie die Gelegenheit am 18. Juni ja nutzen.

Viel Erfolg

Wir gratulieren dem RasenBallsport Leipzig zum Aufstieg in die 1. Bundesliga. Als Nachbarn sind wir an Parkplatzprobleme und kreisende Helikopter ja schon gewöhnt, so dass wir uns einfach mitfreuen und mitfeiern können.

Sommerpause

Wir machen Ferien. Herr Zock wird seine nächste Filmauswahl im September vorstellen, wir warten mit Spannung darauf. Herr Klemm nimmt sich den August und September frei, im Oktober geht es dann weiter mit den vogelkundlichen Wanderungen. Wir wünschen beiden gute Erholung.

Veranstaltungen

18. Juni
24. Großes Funkenburgfest
„Ein Viertel Buntes“
ab 12.00 Uhr auf dem Liviaplatz

Vogelkundliche Wanderung
mit Dr. Roland Klemm
Samstag, 25. Juni, 7.30 Uhr
Halbtagsexkursion
Treffpunkt: Jacobstraße 19
Fahrt mit PKW, Verpflegung aus dem Rucksack, unbedingt notwendig ist eine Anmeldung bis 22. Juni über den Bürgerverein

Sonntag, 17. Juli, 19.30 Uhr
Abendexkursion
Treffpunkt: Gustav-Adolf-Brücke

September-Vorschau

Außerordentliche Mitgliederversammlung
Dienstag, 20. September,
19.00 Uhr
Ort: Krankenhausgesellschaft,
Humboldtstraße 2a
Einladungen an die Mitglieder
erfolgen per Post und E-Mail

Ausflug nach Altenburg
zur Firma Hut und Putz (s. S.10)
Abfahrt am 21. September,
12.30 Uhr am Bürgerverein

Führungen im Waldstraßenviertel

11. Juni
Villen, Parks und Fabrikanten.
Leipziger Gründerzeit im Waldstraßenviertel

25. Juni
Häuser-Geschichten.
Das Waldstraßenviertel zum Kennenlernen

2. Juli
Rebben, Künstler und Nobelpreisträger.
Jüdische Spuren im Waldstraßenviertel

16. Juli
Häuser-Geschichten.
Das Waldstraßenviertel zum Kennenlernen

6. August
An der alten Elster.
Zum 133. Geburtstag von Joachim Ringelnatz

27. August
Häuser-Geschichten.
Das Waldstraßenviertel zum Kennenlernen

Treff: 14.00 Uhr im Bürgerverein, Hinrichsenstraße 10. Die Rundgänge dauern bis zu 2 Stunden, Kosten 7 € p.P. (mindestens 5 Teilnehmer). Anfragen unter Telefon 9803883 oder per E-Mail an den buergerverein@waldstrassenviertel.de

Textilreinigung | Wäscherei | Änderungsservice
DIENSTLEISTUNGSCENTER HEIDE Inh. R. Liebich
Zentrale: Kieler Straße 77, 04357 Leipzig
Filiale: Tschaikowskistraße 12, 04105 Leipzig
www.dienstleistungscenter-heide.de
2x IN LEIPZIG
Tel.: 0341/6016075 • Fax.: 0341/6016076 • info@dienstleistungscenter-heide.de

PFLEGE
BETREUUNG
BERATUNG

PROVITA Hauskrankenpflege

Kompetent, zuverlässig und mit Herz

PRO VITA Hauskrankenpflege ist Ihr zuverlässiger Partner für alle Angelegenheiten im Bereich der ambulanten Betreuung und Pflege im häuslichen Bereich. Von der Beratung und Organisation bis hin zur Versorgung und Durchführung aller pflegerischen Aufgaben.

Sicherheit und Geborgenheit zu Hause

Häusliche Betreuung und Pflege von hilfe- und pflegebedürftigen Menschen findet dort statt, wo sie sich am sichersten und am wohlsten fühlen: zu Hause – im Alltag, in der Privatsphäre.

Wir beraten Sie in allen Pflegesituationen und finden für jedes Ihrer Pflegeprobleme eine individuelle Lösung.

PRO VITA Hauskrankenpflege
Humboldtstraße 9
04105 Leipzig
Telefon 0341/983 1044
E-Mail info@provitapflege.de

URBANES WOHNEN_GRÜNE ARCHITEKTUR

Goldschmidtstraße | Auguste-Schmidt-Straße
87 Wohneinheiten zur Vermietung

40m² bis 247m²
2- bis 5-Raum-Wohnungen
Gartenwohnungen
Penthouse-Wohnungen mit Dachterrassen
barrierefrei
hoher Sicherheitsstandard
teilweise Alarmanlagen
Natursteinbäder, Parkettböden
großzügige Balkone & Terrassen
grüne Energie, geringe Nebenkosten
überwachte Tiefgarage

Bauherr:

Josi GmbH
vertreten durch

Projektsteuerung und Vermietung:

PDW | PROJEKT GmbH
Riemannstraße 31
04107 Leipzig
www.goldschmidtstrasse.de
anfrage@goldschmidtstrasse.de
0341-58063081

Architekt:

pmhLE
Hinrichsenstraße 31
04105 Leipzig
www.pmhle.de
info@pmhle.de
0341 35584480